

Si torna in classe!

IC "Don Lorenzo Milani"

Scuola Secondaria di 1°
grado

AS 2024.2025



innanzitutto... un pò di
punti di riferimento



Dirigente Scolastica: Dott.ssa Emilia Giuliano

Vicaria: Docente Sara Baruzzo

Referente di plesso: Docente Giorgia Caser



Da tenere
a mente

- Orari e logistica
- Sicurezza
- Comunicazioni
scuola - famiglia
- Organico docenti

Primi giorni di scuola

Mercoledì	11/09	9:00	-	12:00
Giovedì	12/09	8:00	-	12:00
Venerdì	13/09	8:00	-	12:00

Per i primi giorni ti basteranno:

- un quaderno
- una penna
- una piccola merenda (da giovedì)

Poi riceverai le indicazioni sul materiale necessario



Orario scolastico

ORE 7.50: Apertura dei cancelli

ORE 7.55: Ingresso in cortile

ORE 8.00-8.55: prima ora

ORE 8.55-9.50: seconda ora

ORE 9.50-10.05: **primo intervallo**

ORE 10.05-11.00: terza ora

ORE 11.00-11.55: quarta ora

ORE 11.55-12.10: **secondo intervallo**

ORE 12.10-13.05: quinta ora

ORE 13.05-14.00: sesta ora

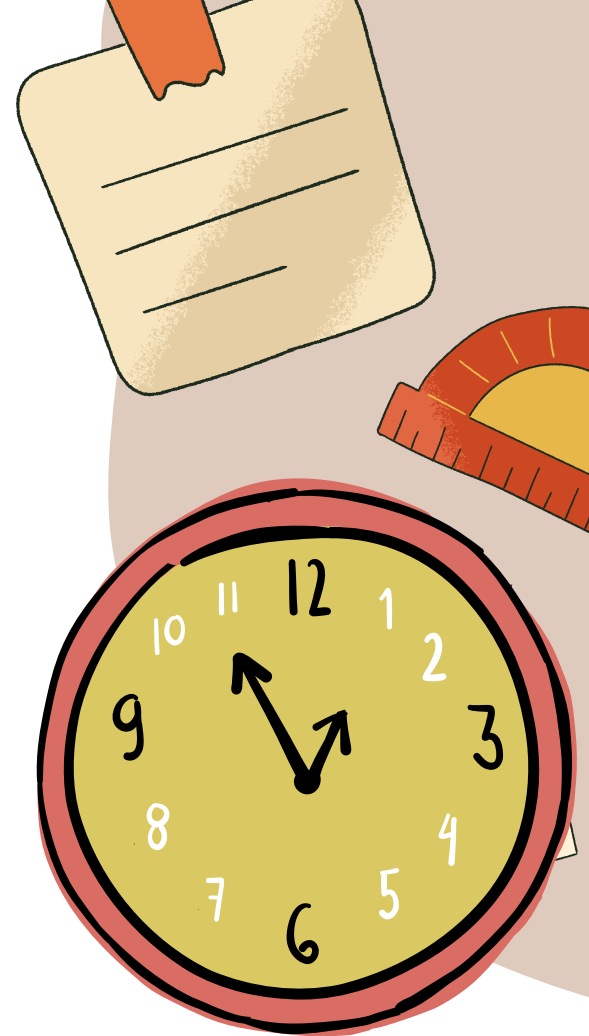

SICUREZZA

Rispetto delle
regole (e non solo),
responsabilità e
attenzione.



PER GARANTIRE LA
SICUREZZA DI TUTTI,
LA NOSTRA SCUOLA
ORGANIZZA FLUSSI
IN INGRESSO E IN
USCITA*
DA PARTE DEGLI
STUDENTI...

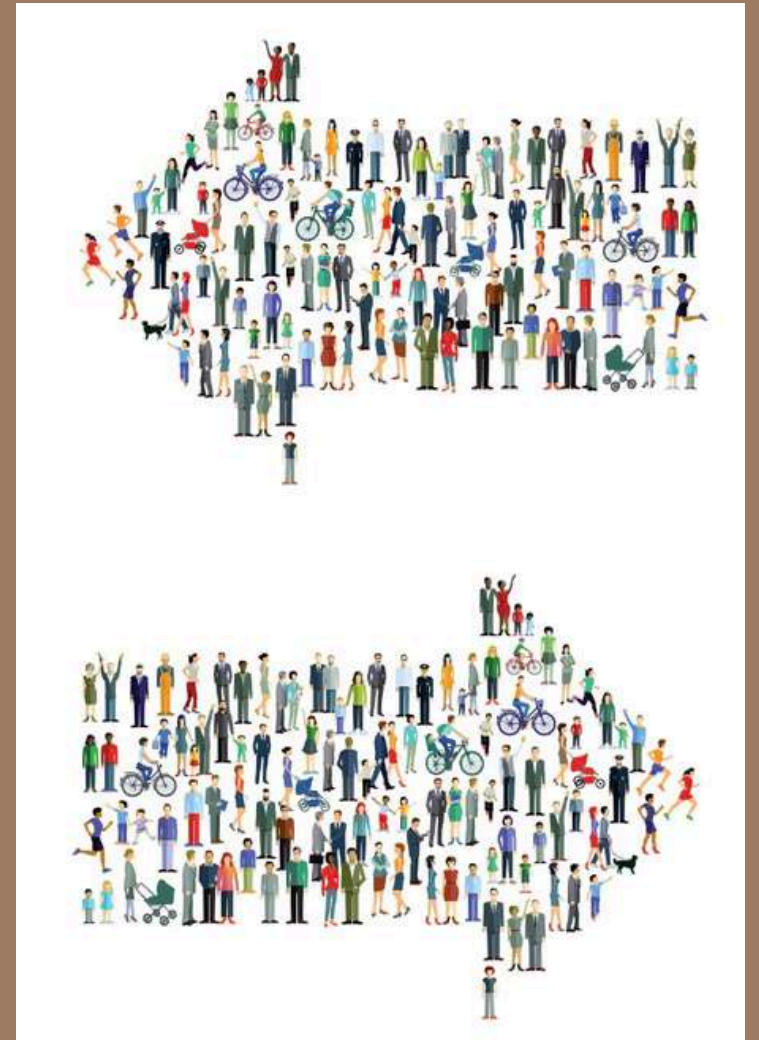

*IN AUTONOMIA, se presente l'apposito modulo
consegnato in segreteria;

*ACCOMPAGNATO, se affidato al genitore o ad
altro adulto con delega in segreteria.

... E PROVE DI
EVACUAZIONE
ANTISISMICHE
E
ANTINCENDIO
DURANTE
L'ANNO
SCOLASTICO



REGOLE DI BASE



REGOLE DI BASE:

Gli **ORARI** vanno rispettati a partire dall'orario di ingresso nel cortile.



REGOLE DI BASE:

Il CELLULARE deve essere spento quando l'alunno arriva a scuola e non può venire utilizzato all'interno degli edifici scolastici (di cui fa parte anche il cortile esterno).

Si ricorda che lo scatto di fotografie o la ripresa di video non autorizzati è
UN REATO!



REGOLE DI BASE:

L'alunno prima di entrare all'interno del cortile scolastico, deve scendere dalla bicicletta o dal monopattino e accompagnare il mezzo, di cui è totalmente responsabile, a mano, assicurandosi di averlo riposto e legato correttamente negli appositi spazi.



REGOLE DI BASE:

Lo ZAINO è predisposto la sera prima così da evitare spiacevoli dimenticanze; contiene i libri e il materiale delle lezioni del giorno secondo l'orario di lezione. I genitori non possono portare a scuola materiale, merenda e/o compiti eventualmente dimenticati a casa.



REGOLE DI BASE:

Il RISPETTO dei compagni, del personale (parole, comportamenti, gesti...), del proprio materiale e di quello degli altri è fondamentale per la convivenza pacifica



AMBIENTI SCOLASTICI:

I NUOVI AMBIENTI DI APPRENDIMENTO PERMETTERANNO DI DIFFERENZIARE LA DIDATTICA A SECONDA DELLE NECESSITÀ: DAL LAVORO IN AUTONOMIA A QUELLO A GRUPPI

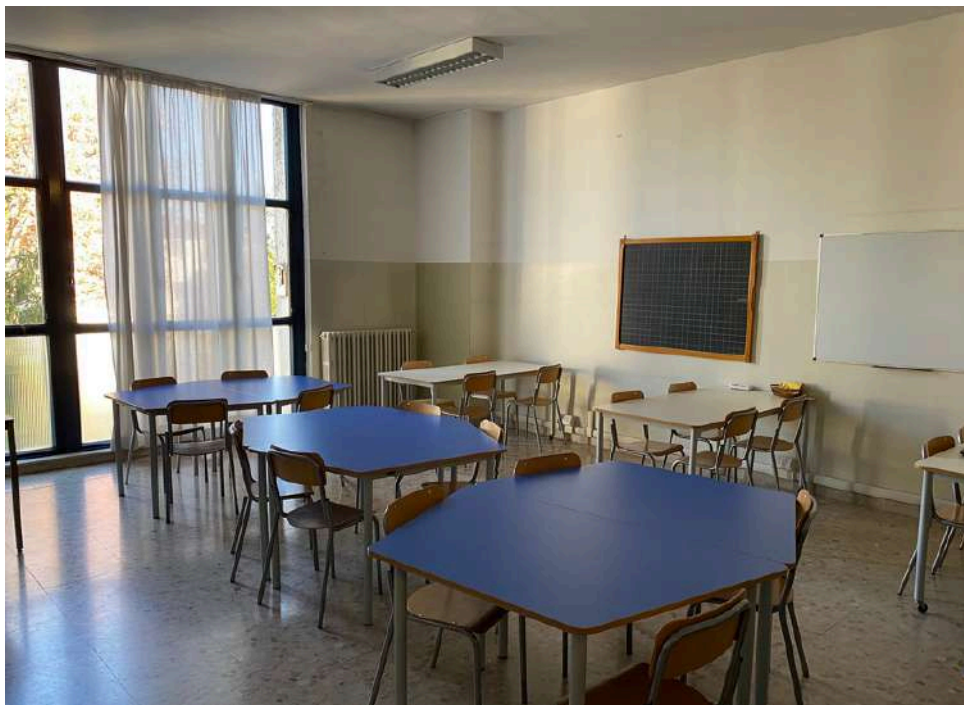

AMBIENTI SCOLASTICI:

GLI INTERVALLI avranno luogo nel cortile dell'edificio scolastico.



LE COMUNICAZIONI SCUOLA-FAMIGLIA
AVVERRANNO PRINCIPALMENTE
ATTRAVERSO DUE CANALI:



1. il REGISTRO ELETTRONICO
2. IL SITO DELLA SCUOLA

COMUNICAZIONI SCUOLA - FAMIGLIA

Registro elettronico con ARGO DIDUP FAMIGLIA



Per **ANDROID**

Per **iOS**



COMUNICAZIONI SCUOLA - FAMIGLIA

COSA TI PERMETTE DI FARE IL RE:

- controllare la presenza/assenza del proprio figlio
- giustificare le assenze
- giustificare gli ingressi posticipati/uscite anticipate
- controllare le annotazioni/richiami/note disciplinari



COMUNICAZIONI SCUOLA - FAMIGLIA

COSA TI PERMETTE DI FARE IL RE:

- visualizzare le circolari
- vedere l'agenda di classe
- visualizzare le valutazioni
- controllare i compiti per casa
- prenotare i colloqui individuali



COMUNICAZIONI SCUOLA - FAMIGLIA

Attenzione!

I vostri figli avranno un loro accesso dedicato dove non sarà loro permesso di giustificare le assenze o i ritardi e i docenti potranno assicurarsi che la presa visione delle circolari (soprattutto quelle riguardanti eventuali scioperi) siano visualizzate dal genitore





COMUNICAZIONI SCUOLA - FAMIGLIA

IL sito della scuola:

<http://www.icdonmilanimestre.edu.it>

Ministero dell'Istruzione e del Merito Accedi 

 Istituto Comprensivo Statale
"Don Lorenzo Milani"
Gazzera - VE Cerca 

[Scuola](#) [Servizi](#) [Novità](#) [Didattica](#) [PON](#) [PNRR](#) [La Segreteria Comunica](#)

 Libri di testo a.s.2024/2025 [Dettagli](#)

 NOTIZIE SLIDE — 04/09/2024

Auguri di inizio Nuovo Anno Scolastico!

La Dirigente Scolastica in prossimità dell'inizio delle lezioni previste per il giorno 11 settembre 2024 augura a tutti un Buon Inizio!

di VEIC845009-psc [LEGGI DI PIÙ](#) 



COMUNICAZIONI SCUOLA - FAMIGLIA

Tramite il R.E. potrete prenotare i colloqui mattutini individuali con gli insegnanti



Inoltre, durante l'anno, verranno organizzati due incontri pomeridiani in presenza (uno a quadrimestre)

Primo accesso su google

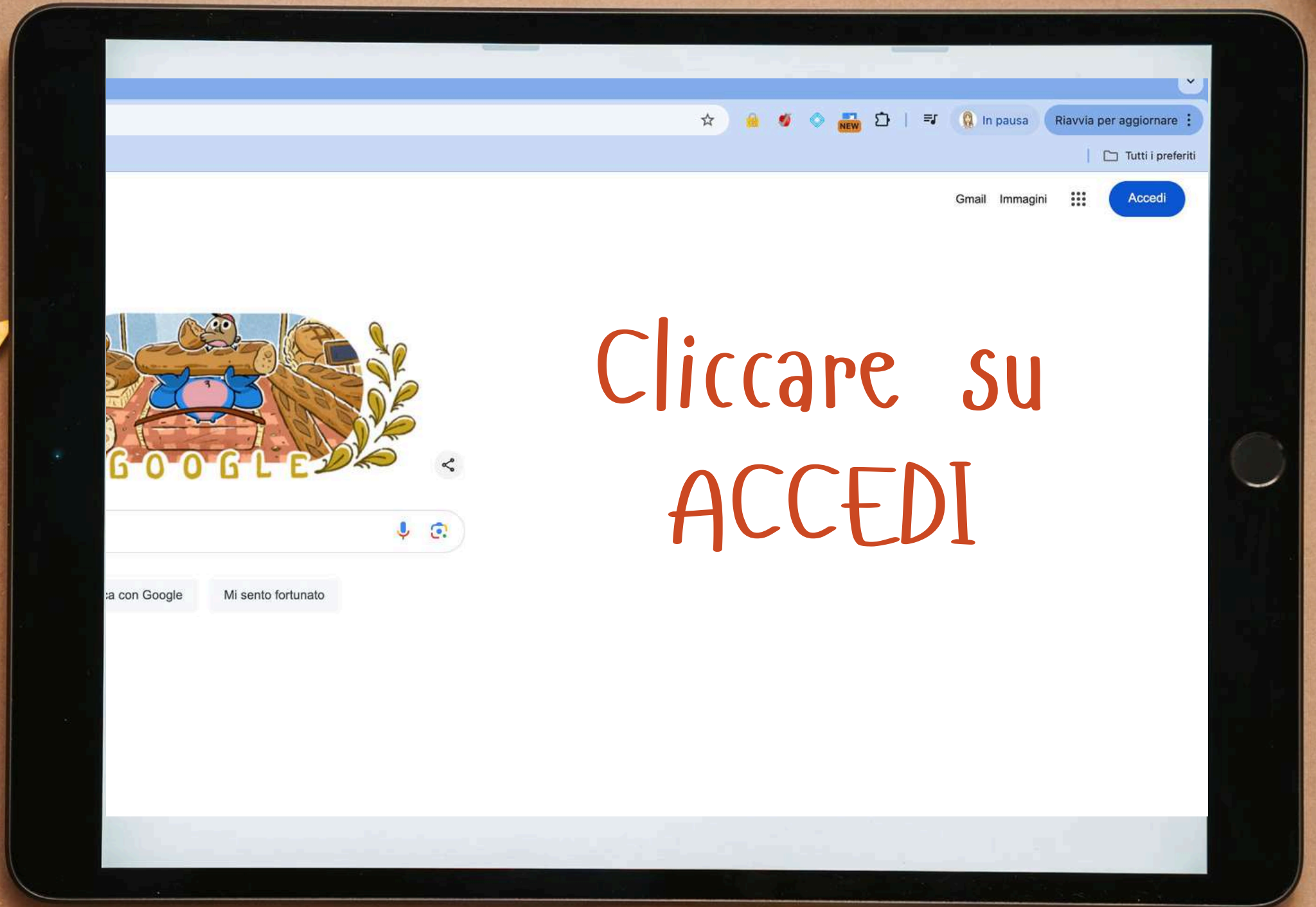

Cliccare su
ACCEDI

digitare l'indirizzo mail del proprio figlio così formato:

nome.cognome@icdonmilani.org

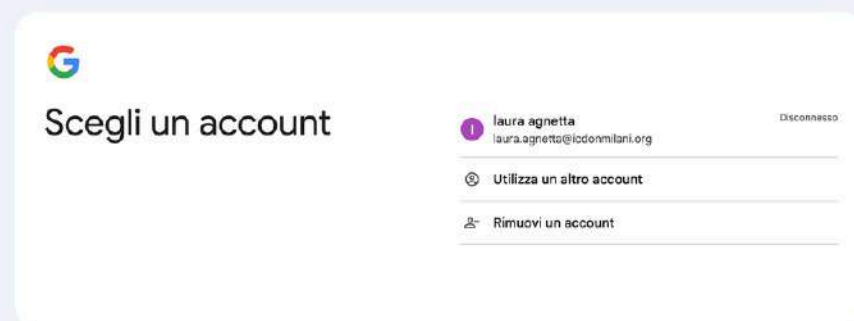

la password di primo accesso

Scuola123

Una volta entrati, avrete libero accesso alle app di Google Workspace for Education Plus

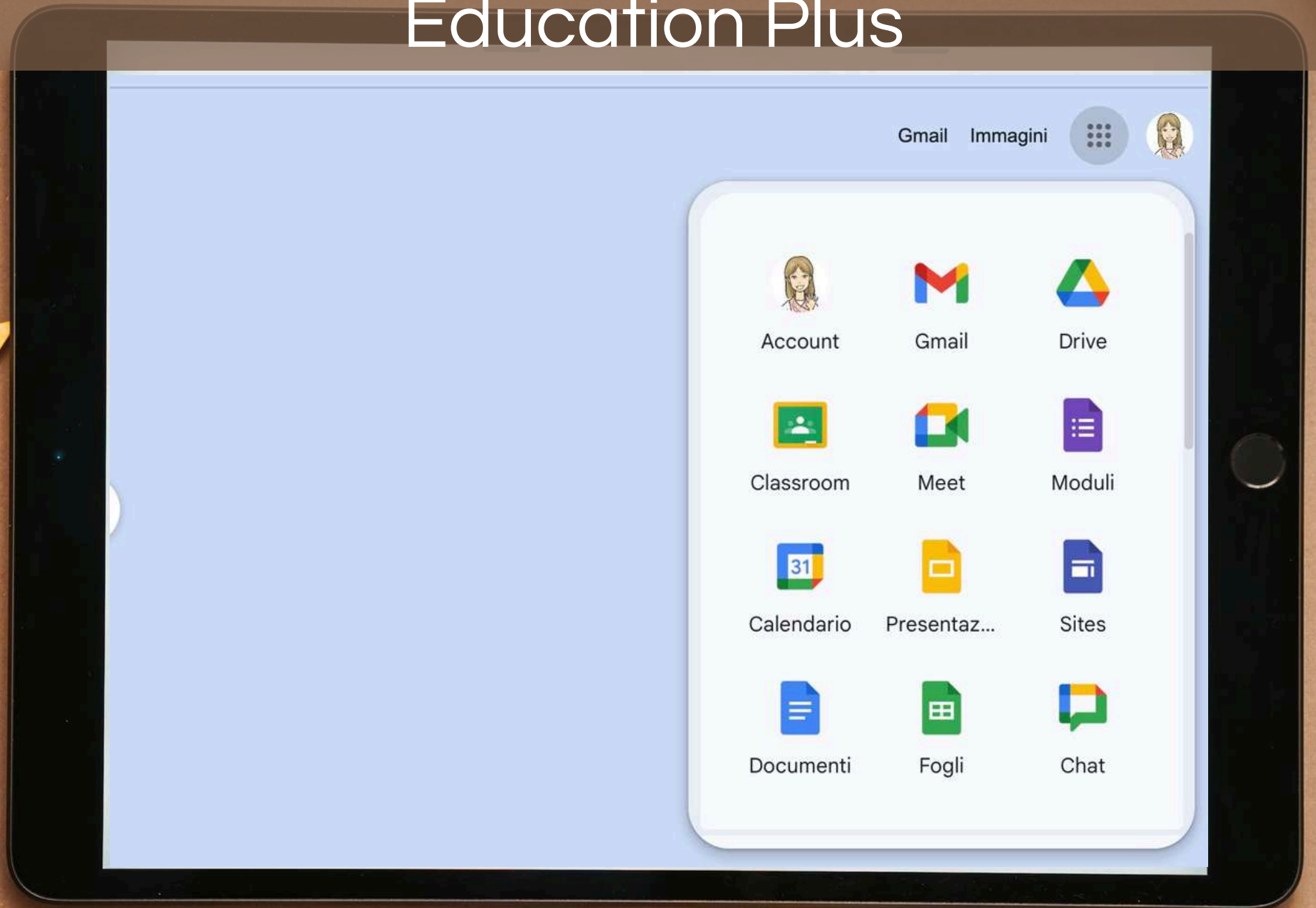

Una volta entrati, avrete libero accesso alle app di Google Workspace for Education Plus

In particolare, per
colloquiare con un
docente basta
cliccare sull'icona di
Meet nel giorno e
all'ora prestabilita

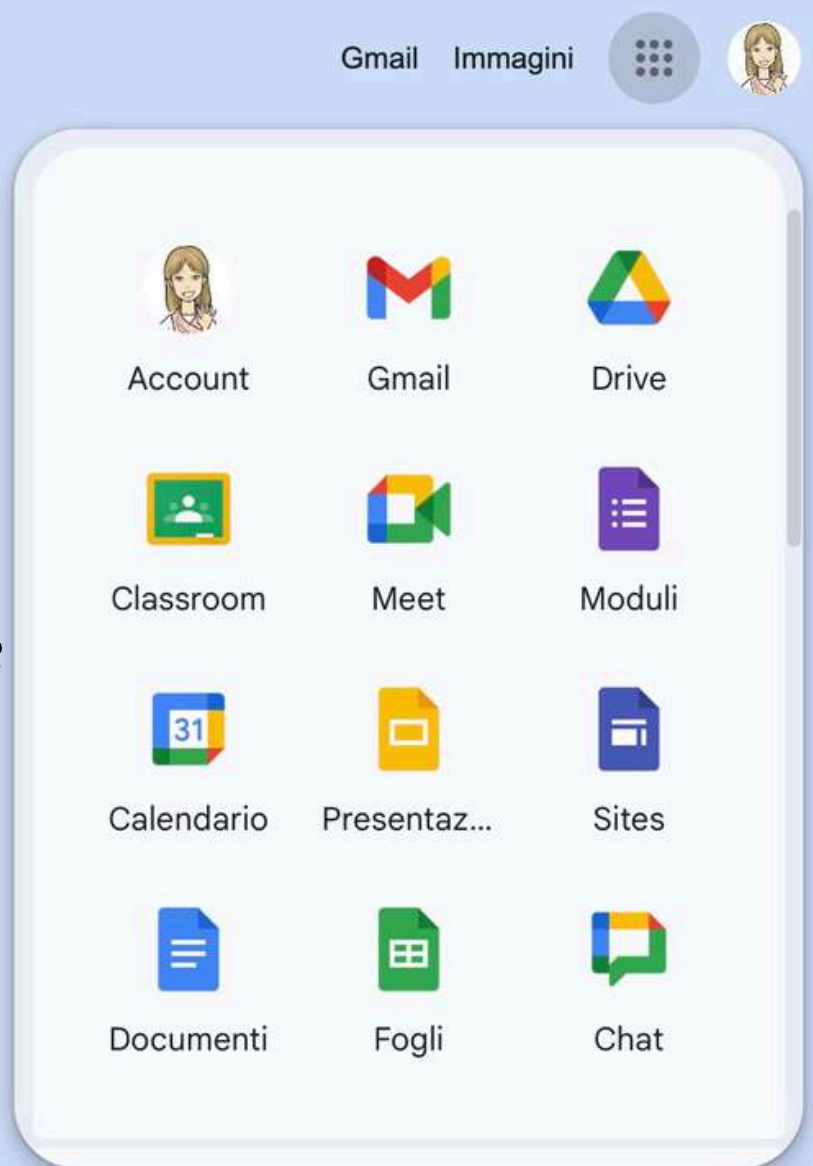

inserire nome, cognome e classe del proprio figlio tutto unito e senza accenti e cliccare su "Partecipa"

Videoconferenze sicure per tutti

Connettiti, collabora e festeggia ovunque tu sia con Google Meet

 Nuova riunione

 rafaellacarra1a

Partecipa

[Ulteriori informazioni](#) su Google Meet

Videoconferenze sicure per tutti

Connettiti, collabora e festeggia ovunque tu sia con Google Meet

 raffaellacarra1a

Partecipa

Il [tuo account](#) ti permette solo di partecipare alle riunioni

[Ulteriori informazioni](#) su Google Meet

Il codice Meet che stai utilizzando non corrisponde alla chiamata a cui puoi partecipare

Se vi compare la scritta in nero e non vi permette la connessione, vuol dire che il docente non si è ancora collegato

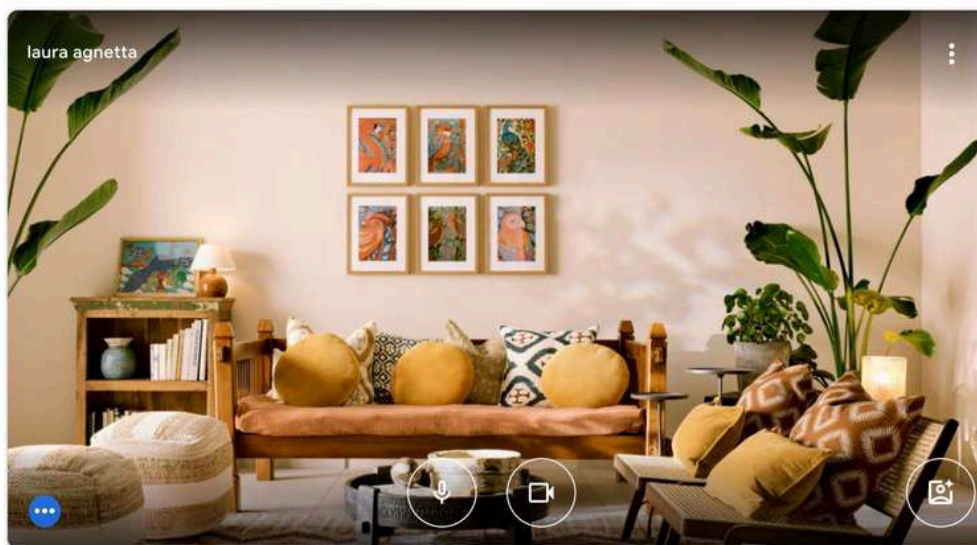

Se invece il docente è già in linea,
allora vi comparirà questa schermata e
vi basterà cliccare di nuovo su
“Partecipa”

Ecco con chi poter
colloquiare:
il nostro CORPO DOCENTE



DOCENTI DI LETTERE:

Al Kaisy Ban

Besazza Laura

Borga Elisabetta

Caser Giorgia

Crovato Federico

Donadio Carmela

Giugliano Salvatore

Pipinato Costanza

Sabatelli Giuseppe

Volpato Raffaella

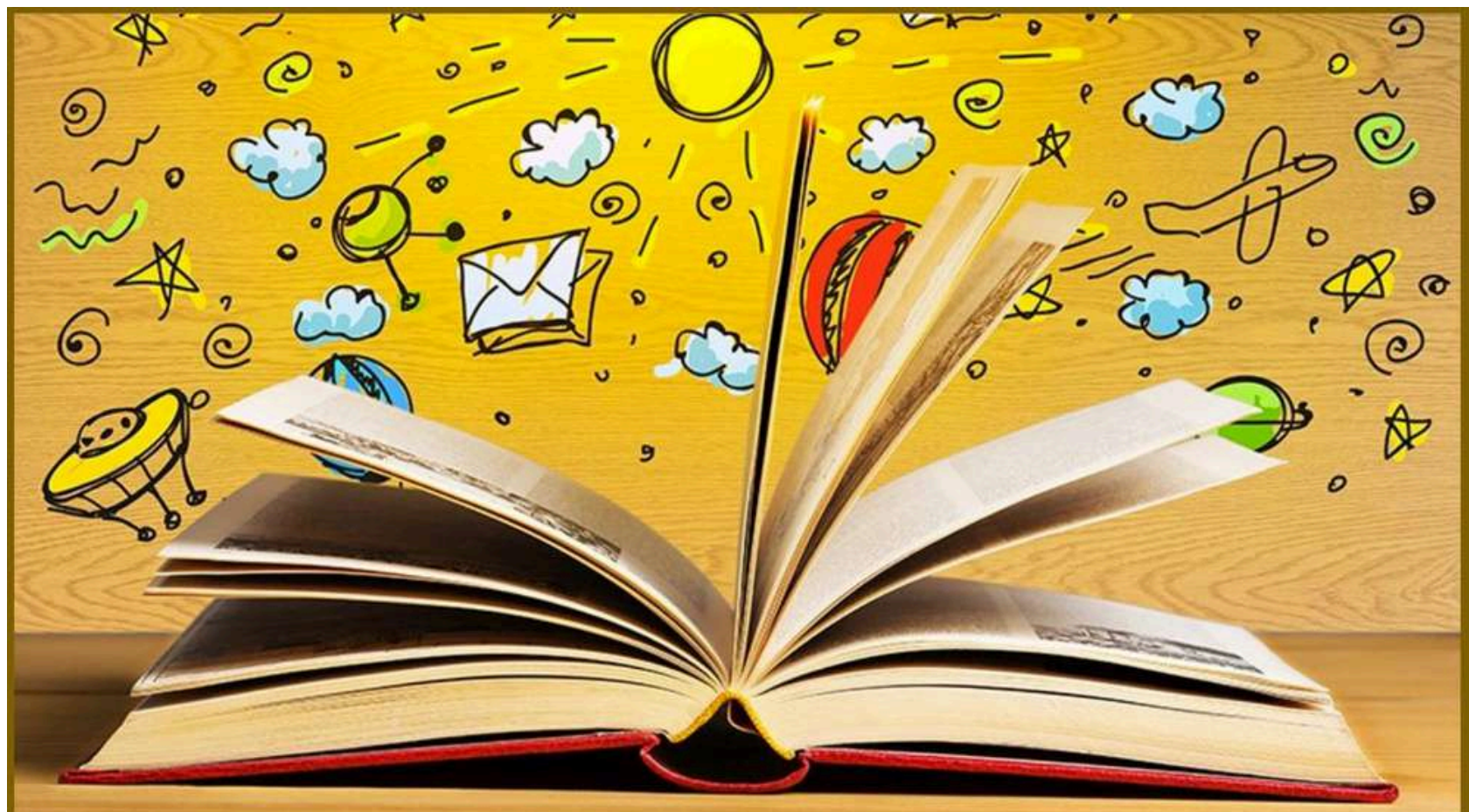

DOCENTI DI MATEMATICA E SCIENZE:

Agnetta Laura
Bertiato Maria
Busetto Enrico

Filippini Rachele
Momirovic Mirjana

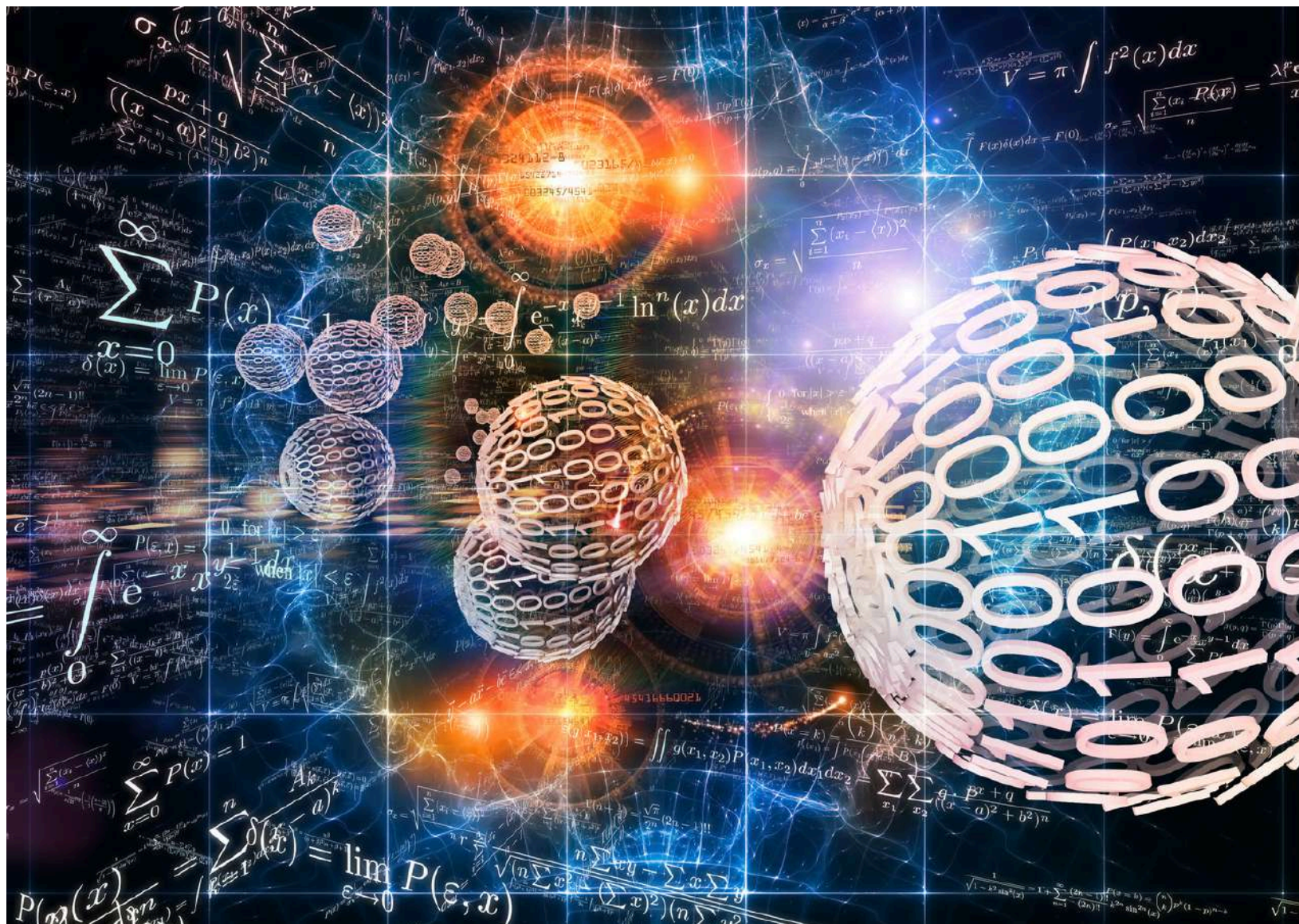

DOCENTI DI LINGUE STRANIERE



Anzaldi Silvana
D'Alba Adriana
Norcini Pala Jacopo
Pesce Daniela

Inglese

Patti Antonia
Piccione Maria

Spagnolo

Santi Arianna

francese

DOCENTI DI SCIENZE MOTORIE E SPORTIVE

Bustreo Giampaolo
Moscheni Francesca



DOCENTI DI TECNOLOGIA

Cortesia Giovanni
Damiani Giorgio



DOCENTI DI MUSICA

Bardelle Francesco
Penzo Lucio
Tukhmanova Zoya



DOCENTI DI ARTE E IMMAGINE

Antonica Tecla
Fiorini Antonio
Venier Alessandra



DOCENTE DI RELIGIONE

Rebeccato Alessandra

DOCENTI DI SOSTEGNO



Baruzzo Sara
Cicciari Graziano
Ferrofino Milena
Finis Giuseppe
Giroto Alice

Marchese Barbara
Mazzucchelli Rossella
Miniutti Silvia
Paolucci Andrea
Zennaro Alessandra

sarà
un anno
fantastico!

